

comune di ruvo di puglia
parco nazionale dell'alta murgia

recupero della torre guardiani
jazzo rosso

- dott. ing. Salvatore Caputi Iambrenghi - c.f. CRT SVT51T18 A86ZZ
collaborazione
- dott. ing. Angela Piro
studio tecnico s.r.l.s. s.a.s. - Ingg. e archit. Iambrenghi Lirio e Iambrenghi
70121 - Bari corso santeramo n°9 - tel/fax: 0805543178 e-mail: ciro@studioconca.it

- dott. arch. Michele Verrilli - c.f. VNT MHL 54L27 A862N
via Valle Noe, 36 - 70037 Ruvo di Puglia (Ba) tel/fax: 0802629980 e-mail: studio.verrilli@libero.it

area A02	progettazione	architettonico	esecuzione	data	10 novembre 2009
	autorizz.	progetto	piante	aggiornamenti	
file: progetto arch.dwg				scala:	1:50

PIANTA PIANO TERRA (1:100)

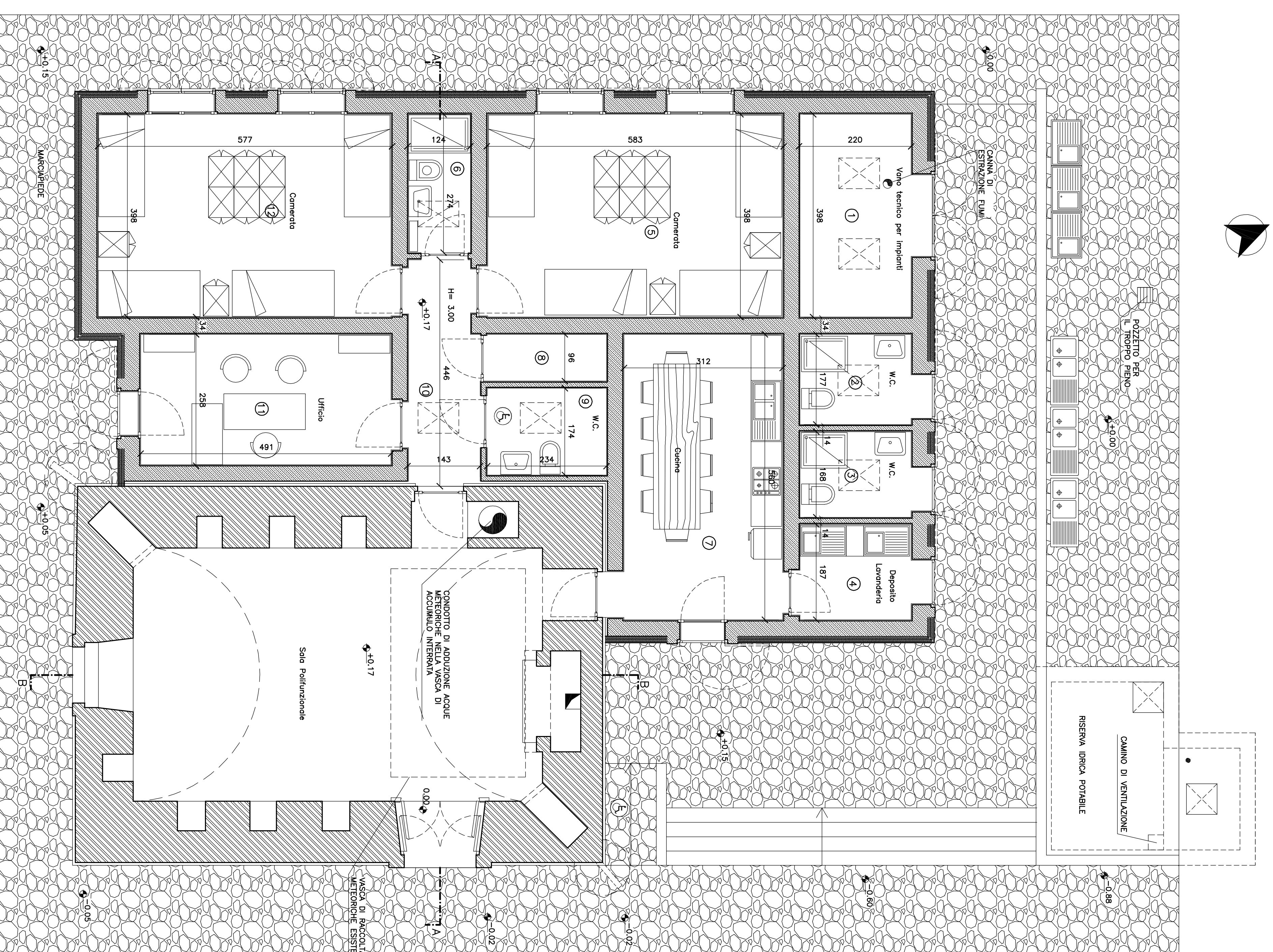

PIANTA COPERTURE (1:100)

